Ligne nouvelle
Montpellier-Perpignan
GRAND PROJET FERROVIAIRE

Tracé et sites de gares proposés

COPIL n°10 du 23 Juin 2015

Plan de situation au 1/25000

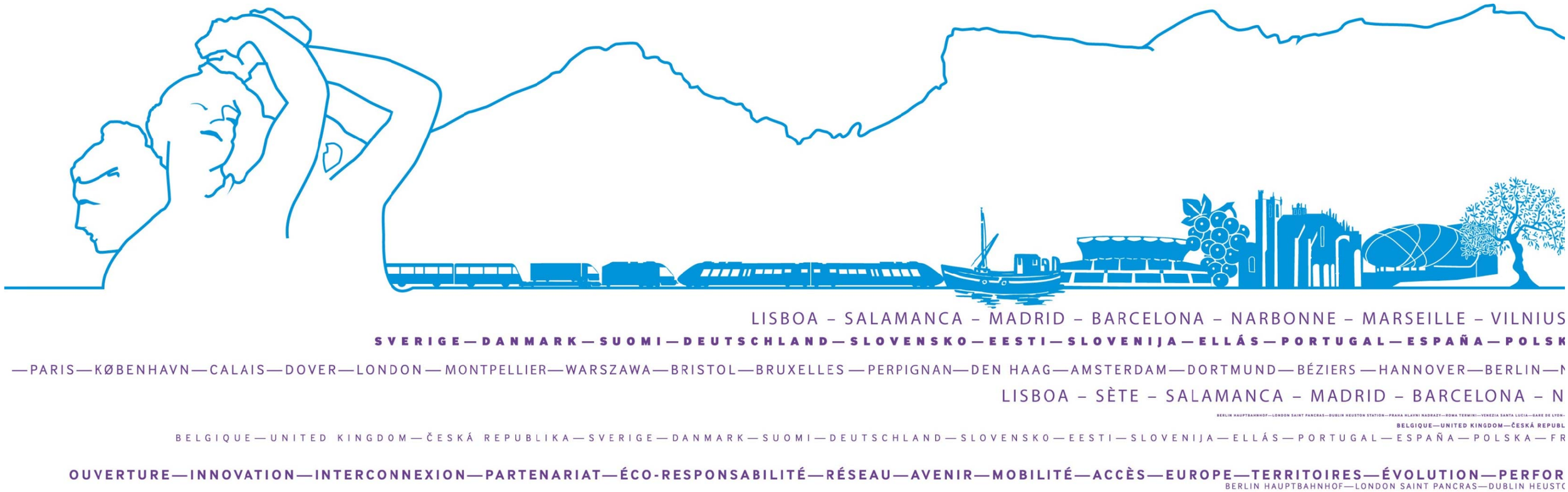

SNCF
RÉSEAU

Le tracé proposé

Secteur G : Gardiole et Mosson

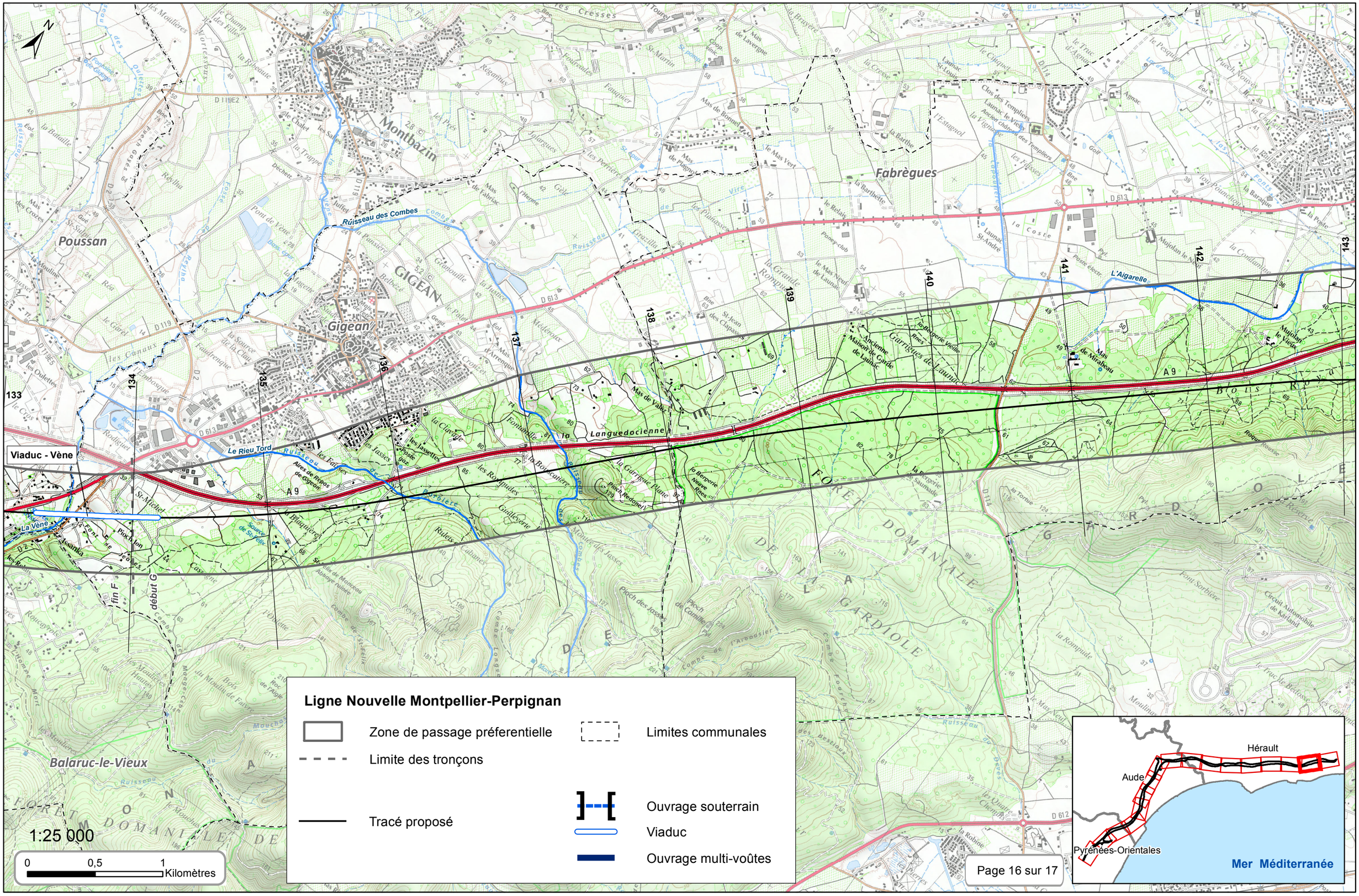

TRA_TracCOTECH16_V3_A3_2015_05_06.mxd

Le tracé proposé

Secteur G : Gardiole et Mosson

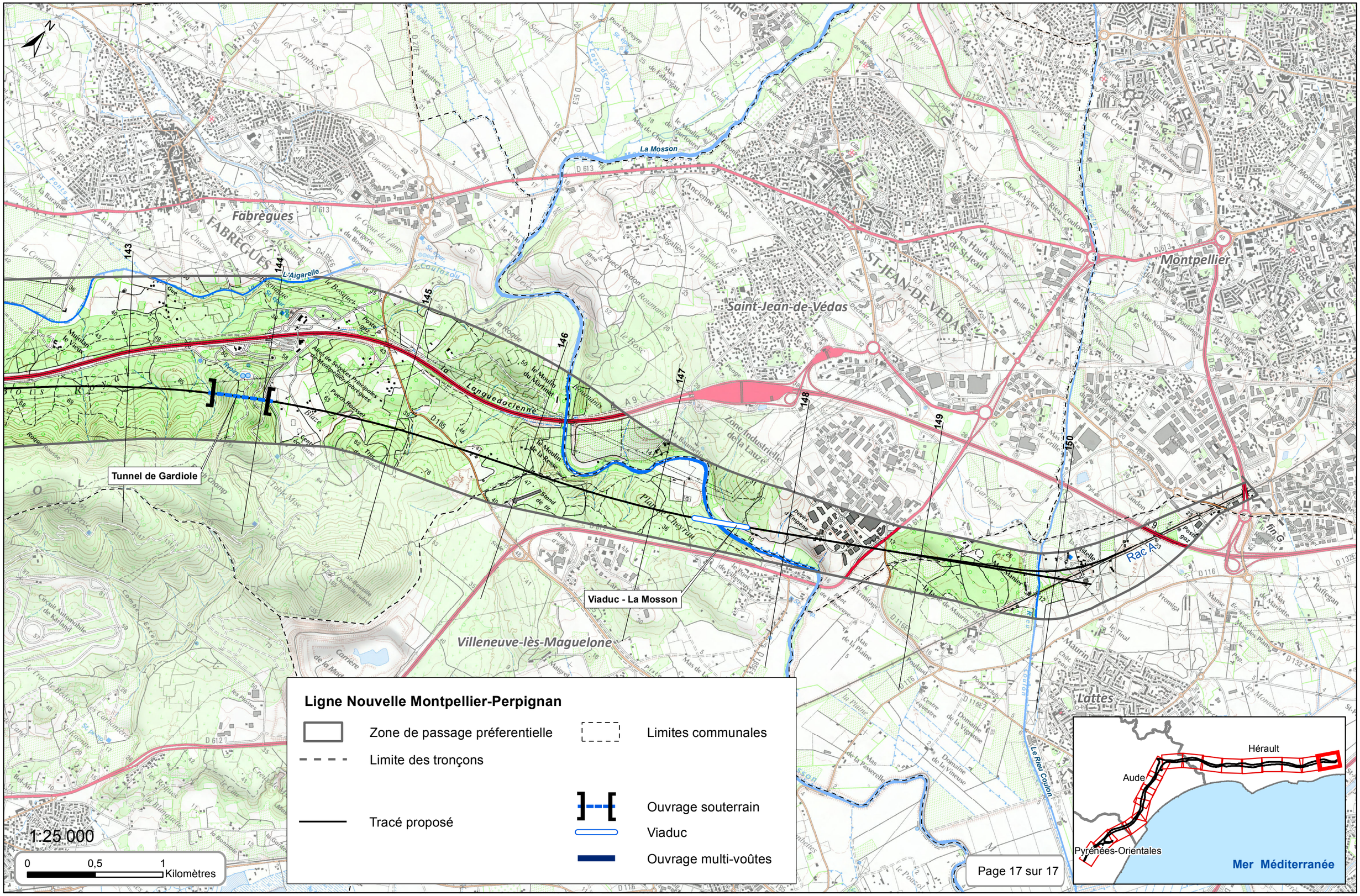

TRA_TracOTECH17_V3_A3_2015_05_06.mxd